ALIRAN KERJA
PERMOHONAN PEMBAHARUAN SIJIL/KAD PEMBEDIL

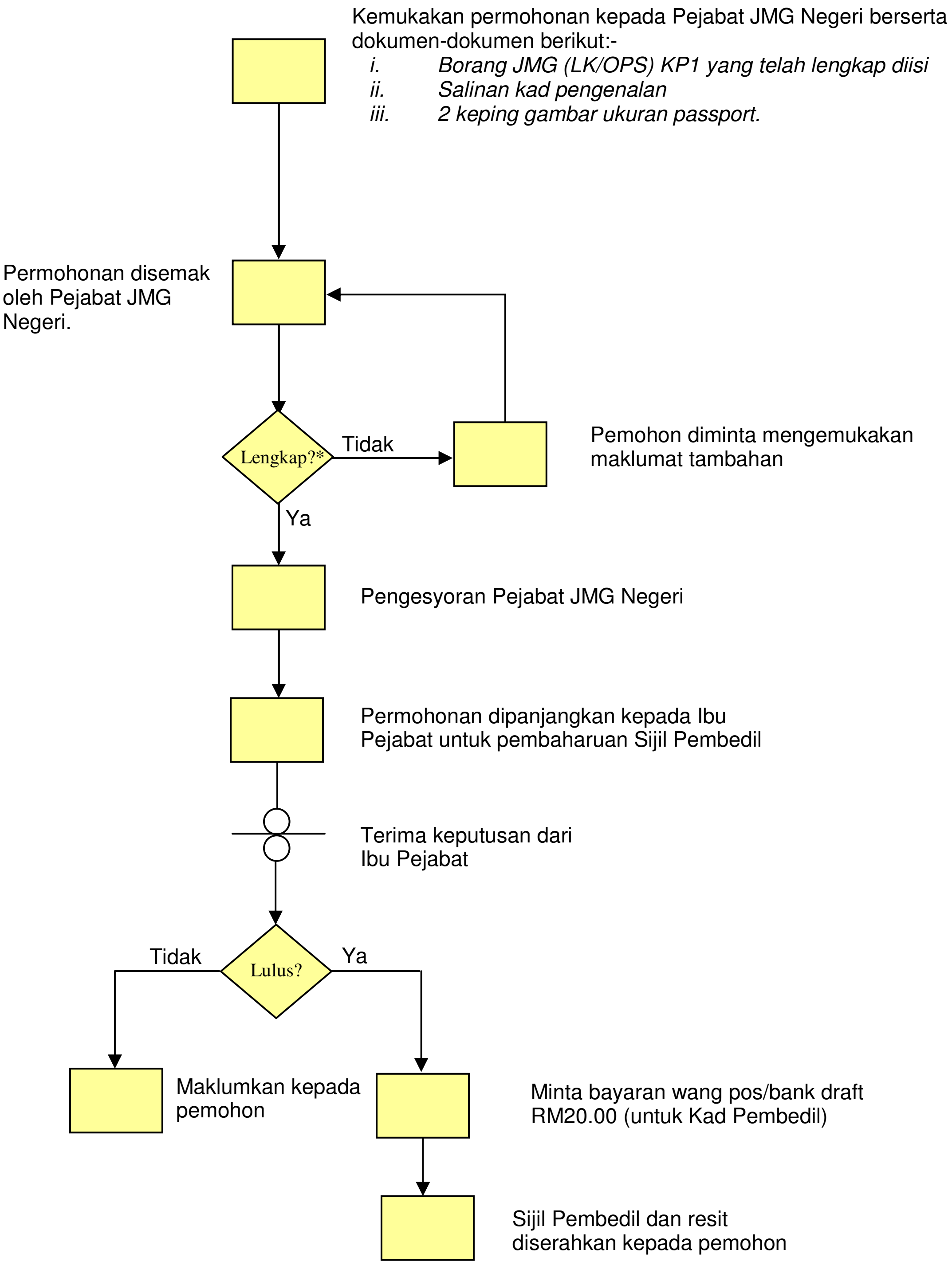

NOTA: Mengikut Piagam Pelanggan, Sijil Pembedil dikeluarkan dan diperbaharui dalam tempoh 30 hari dari tarikh penerimaan permohonan yang lengkap(*)

Sijil Pembedil adalah percuma. Pengeluaran Kad Pembedil dikenakan bayaran sebanyak RM 20.00

JABATAN MINERAL DAN GEOSAINS MALAYSIA
PERMOHONAN MEMBAHARUI *SIJIL/KAD PEMBEDIL**

I. PEMOHON

NAMA : ....

ALAMAT : ....

....

NO. KAD PENGENALAN : .... (BARU)

.... (LAMA)

NO. SIJIL : ....

TARIKH SIJIL DIKELUARKAN : ....

JENIS INISIASI YANG DIBENARKAN :

ELECTRIC/SHOCK TUBE/DETONATING CORD *

JAWATAN TERKINI : ....

TARIKH : ....

TANDATANGAN

II. MAJIKAN

NAMA SYARIKAT : ....

ALAMAT : ....

....

NO. TELEFON : ....   NO. FAKS : ....

PERAKUAN MENGENAI PEMOHON :

....

....

....

TARIKH : ....

TANDATANGAN & COP

NAMA : ....

JAWATAN : ....

III. JMG NEGERI ....

ULASAN : ....

....

....

PERAKUAN : ....

....

TARIKH : ....

TANDATANGAN & COP

IV. UNIT LOMBONG DAN KUARI, CAW. PPO

TARIKH TERIMA :

....

DISEMAK OLEH :

....

SENARAI SEMAKAN (√/X):

1. 2 KEPING GAMBAR ☐

*2. BAYARAN **RM20.00*** ☐

ULASAN :

....

....

....

DISAH OLEH :

....

PERAKUAN:

....

....

....

....

TANDATANGAN

TARIKH : ....

TARIKH BERKUATKUASA

DARI : ....

HINGGA : ....

NO RESIT YANG DIKELUARKAN :

....

****SILA POTONG YANG TIDAK BERKENAAN***

I. PERMOHONAN MEMBAHARUI SIJIL/KAD PEMBEDIL

A. Permohonan adalah terbuka kepada semua rakyat Malaysia yang bekerja secara aktif dalam bidang kerja-kerja letupan komersial dan kerja-kerja yang berkaitan dengannya serta telah memenuhi syarat-syarat berikut :

1. Telah memiliki Sijil/Kad Pembedil yang sah yang dikeluarkan oleh ***Jabatan Mineral Dan Geosains Malaysia***.
2. Sijil Pembedil masih berkuatkuasa.
3. Sekiranya Sijil Pembedil telah luput, tarikh permohonan mestilah dalam tempoh tidak melebihi 3 tahun dari tarikh luput kuatkuasa.
4. Tidak mempunyai rekod salahguna Sijil Pembedil sebelum ini.
5. Tidak melakukan kerja-kerja letupan yang menyalahi undang-undang.
6. Tidak mempunyai rekod salahlaku atau kecuaian semasa mengendalikan bahan letupan.
7. Tidak mempunyai rekod yang mensabitkan pendakwaan di Makamah berkaitan salahlaku pengendalian dan penggunaan bahan letupan komersial.
8. Bagi mengelak sebarang kerumitan, permohonan pembaharuan hendaklah dibuat sekurang-kurangnya sebulan sebelum tarikh luput.

B. Pembaharuan Sijil Pembedil adalah percuma, namun begitu pengeluaran Kad Pembedil akan dikenakan bayaran berjumlah RM20.00. Pembayaran boleh dibuat dengan menggunakan wang kiriman pos atau bank draft dan dibayar kepada PENGARAH JABATAN MINERAL DAN GEOSAINS NEGERI. Semua permohonan hendaklah menggunakan BORANG JMG(LK/OPS) KP1 yang boleh didapati di laman web Jabatan atau di pejabat Jabatan Mineral dan Geosains yang berhampiran secara *percuma* dan mengisi dengan lengkap dan terang pada ruang **Pemohon** dan **Majikan**. Setiap permohonan hendaklah disertakan bersama :

1. Salinan pendua Sijil Pembedil asal
2. Salinan pendua Kad Pengenalan
3. 2 keping gambar warna berukuran IC.

Wang Pos atau Bank Draft bernilai RM20.00 (jika memohon bersama Kad Pembedil) hanya perlu dikemukakan oleh pemohon setelah diberitahu Kad Pembedil yang baharu telah siap dan boleh diambil.

Semua permohonan hendaklah dikemukakan kepada **Pengarah Jabatan Mineral Dan Geosains Negeri** ***yang berhampiran***.

<u>Tindakan Jabatan Mineral Dan Geosains Negeri.</u>

A. Semua Pengarah Jabatan Mineral Dan Geosains Negeri, hendaklah memastikan stok ***BORANG JMG(LK/OPS) KP1*** sentiasa ada dalam simpanan dan sedia diserahkan kepada pemohon jika diperlukan. Pastikan hanya permohonan yang lengkap sepenuhnya layak diterima untuk tindakan seterusnya.

B. Pengarah Jabatan Mineral dan Geosains Negeri adalah diingatkan bahawa hanya calon yang benar-benar layak dan bertanggungjawab boleh dipertimbangkan untuk pembaharuan. Sekiranya tuan mendapati permohonan yang diterima datang dari pemohon yang pernah melakukan salahlaku pengendalian dan penggunaan bahan letupan seperti yang dinyatakan dalam perenggan **I.A.(4,5,6 & 7),** siasatan lanjut hendaklah dijalankan sebelum sebarang perakuan dibuat.

C. Pengarah Jabatan Mineral dan Geosains Negeri adalah **<u>bertanggungjawab penuh</u>** terhadap semua perakuan di dalam permohonan yang diajukan kepada Ibu Pejabat, Jabatan Mineral dan Geosains Malaysia.

D. Tindakan segera hendaklah diambil ke atas semua permohonan yang lengkap dan tidak bermasalah. Permohonan hendaklah sampai ke Ibu Pejabat dalam tempoh selewat-lewatnya 2 minggu dari tarikh permohonan diterima.

E. Bayaran RM20.00 hanya boleh diterima setelah Kad Pembedil baru diterima dari Ibu Pejabat dan resit rasmi pembayaran perlu dikeluarkan pada hari yang sama (A.P. 61).